

Jaarrekening 2021



Nederlandse Vereniging van Patiënten
met Sternocostoclaviculaire Hyperostosis



Zeldzame
Ziekten

**NEDERLANDSE VERENIGING VAN PATIËNTEN MET
STERNOCOSTOCLAVICULAIRE HYPEROSTOSIS**

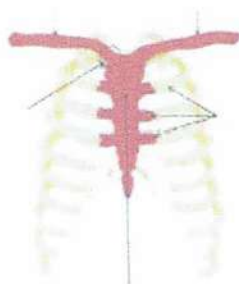



Nederlandse Vereniging van Patiënten
met Spinaesthetische Hyperesthesie



Zeldzame
Ziekten

VERENIGING VAN PATIENTEN MET SCCH

2021

BALANS PER 31-12-2021

		<u>Eigen vermogen</u>		
		Eigen vermogen	32.217	
				<u>32.217</u>
<u>Vlottende activa</u>				
Debiteuren	0			
Overige vordering	1.839			
	<u>1.839</u>			
		<u>Kortlopende schulden</u>		
		Overige schulden	17	
<u>Liquide middelen</u>				
Liquide middelen	30.395			
	<u>30.395</u>			
	<u>32.234</u>			<u>32.234</u>



Nederlandse Vereniging van Patiënten
met medisch erfelijke Hypercholesterolemie



Zeldzame
Ziekten

VERENIGING VAN PATIENTEN MET SCCH

2021

TOELICHTING BALANS PER 31-12-2021

VLOTTENDE ACTIVA	31-12-2021	31-12-2020
<i>Vorderingen</i>		
Handelsdebiteuren		
Contributie	0,00	150
Overige vorderingen		
Vooruitbetaalde abonnementen	1.839	636
	<u>1.839</u>	<u>636</u>
Liquide middelen		
Rabobank	1.679	7.720
Rabobank, spaarrekening	28.715	32.846
	<u>30.395</u>	<u>40.566</u>

VERENIGING VAN PATIENTEN MET SCCH

2021

EIGEN VERMOGEN

Eigen vermogen per 1 januari 2021	<u>31.338</u>
Saldo resultaat boekjaar	<u>879</u>
Eigen vermogen per 31 december 2021	<u>32.217</u>
	<u><u>32.217</u></u>

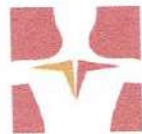

Nederlandse Vereniging van Reumatoïde
en Systemische Ziekten



VERENIGING VAN PATIENTEN MET SCCH

2021

OVERZICHT VAN BATEN EN LASTEN

	2021	%	2020	%
Baten				
Contributie	3.218	6,5%	3.163	8,0%
Subsidie VWS	46.567	93,5%	34.797	88,1%
St.Nat.Reuma	0	0,0%	1.500	3,8%
Ontvangen rente bank	0	0,0%	0	0,0%
Eenmalig	0	0,0%	30	0,1%
Afboeking lening	0	0,0%	0	0,0%
Totale baten	49.785	100,0%	39.490	100,0%
Lasten				
Huurkosten	3.688	7,4%	1.576	4,0%
Vervoerskosten	1.090	2,2%	2.532	6,4%
Porto-/verzendkosten	3.822	7,7%	2.506	6,3%
Abonnementen	834	1,7%	377	1,0%
Drukwerk ed	22.804	45,8%	3.979	10,1%
Algemeen	10.662	21,4%	20.236	51,2%
Financieringskosten	202	0,4%	197	0,5%
Advertenties	0	0,0%	0	0,0%
Kosten advies en support	5.802	11,7%	3.415	8,6%
Totaal lasten	48.906	98,2%	34.818	88,2%
Resultaat	879	1,8%	4.672	11,8%